Local 988-2441

Arriendo	**$** 27,000,000	**Admón: $** 0
Ubicación: San Diego-Medell﹀n	**Area Construida:** 350.00	**Area Priv.:** 350.00
Cod Finca Raiz:	**Cod M2**	**Estrato:** comercial
Valor Iva: $ 5,130,000		
Año de construcción: 2019		

Características

- Baños 4
- Garajes 5
- Parqueaderos Descubierto
- Parqueaderos Visitantes
- Parqueaderos Bahía Externa
- Parqueaderos Comunal
- Metros De Vitrina
- Pisos Baldosa
- Pisos CerÁmica
- Cocineta
- Usado
- Estado Del Inmueble Bueno
- Acabados Cubierta Espacio En Cielo Raso
- Iluminacion Trifásica
- Uso Del Lote Comercio Y Servicios
- Uso Del Lote Comidas
- Puerta Persiana
- Puerta Vidriera
- Vista PanorÁmica
- En Zona Comercial
- Área Urbana
- Esquinero
- Reja
- Ladrillo A La Vista
- AntejardÍn
- Altura Metros 3
- Sobre VÍa Principal
- Sobre Vía Secundaria
- Trans. Público Cercano
- Comodas Vias De Acceso
- Zona Industrial
- Cerca A Supermercados
- Cerca De Zona Urbana
- Cerca A Sector Comercial
- Restaurantes
- Bombas De Gasolina
- Cerca De Centro Comercial
- Cerca A Hospitales
- Persianas
- Bahias De Parqueo

Descripción del Inmueble 1

Local comercial esquinero, en zona reconocida de Medellin, frente a centro comercial, sobre dos vias principales, parqueaderos privados, una excelente vitrina, local disponible para arrendamiento

INVERSIONES BODEGAS Y CONSTRUCCIONES MV SAS-
Asesor: Felipe Restrepo Felipe.restrepo@bodegasyconstrucciones.co
11:12:54 Visitenos en simicrm.app

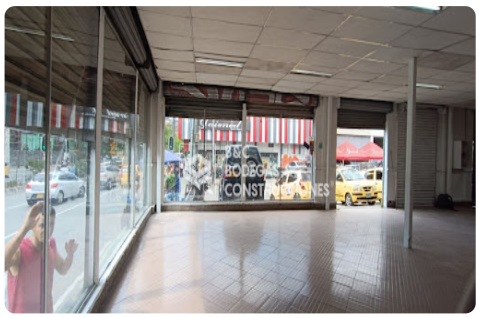

INVERSIONES BODEGAS Y CONSTRUCCIONES MV SAS-

Asesor: Felipe Restrepo Felipe.restrepo@bodegasyconstrucciones.co

11:12:54 Visitenos en simicrm.app

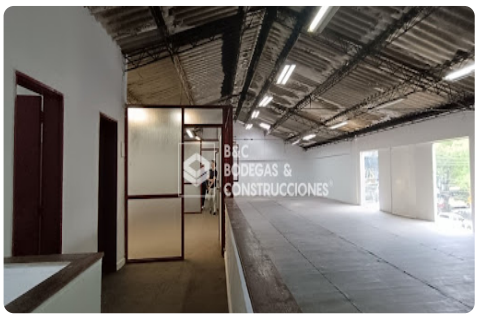
BYC
BODEGAS &
CONSTRUCCIONES