Bodega 988-2678

Arriendo	**$** 9,500,000	**Admón: $** 610,400
Ubicación: Villagrande-Envigado	**Area Construida:** 180.00	**Area Priv.:** 180.00
Cod Finca Raiz:	**Cod M2**	**Estrato:** comercial
Valor Iva: $ 1,805,000		
Año de construcción: 2005		

Características

- Baños 2
- Garajes 2
- Baño Bodega
- Parqueaderos Visitantes
- Parqueaderos Bahía Externa
- Parqueaderos Camiones
- Parqueaderos AutomÓviles
- En El Piso
- Cocineta
- Usado
- Excelente Estado
- Estado Del Inmueble Bueno
- Vigilancia 24Horas
- Circuito Cerrado
- Vigilancia 7 X 24
- Acabados Cubierta A Dos Aguas
- Acabados Cubierta Teja De Barro
- Uso Del Lote Comercio Y Servicios
- Uso Del Lote Industrial
- Nivel
- NÚmero De Niveles
- Puerta Peatonal
- Puerta Vidriera
- Acceso Pavimentado
- Área Urbana
- Ladrillo A La Vista
- Sobre Vía Principal
- Trans. Público Cercano
- Comodas Vias De Acceso
- Zona Industrial
- Parque Industrial
- Liviana
- Bahias De Parqueo

Descripción del Inmueble 1

Bodega local en unidad cerrada en Envigado, dos niveles, area del primer piso 110mts, 70 en el segundo, sobre avenida principal, la unidad cuenta con area de parqueaderos, inmueble dispnible para arriendo

INVERSIONES BODEGAS Y CONSTRUCCIONES MV SAS-

Asesor: Felipe Restrepo Felipe.restrepo@bodegasyconstrucciones.co
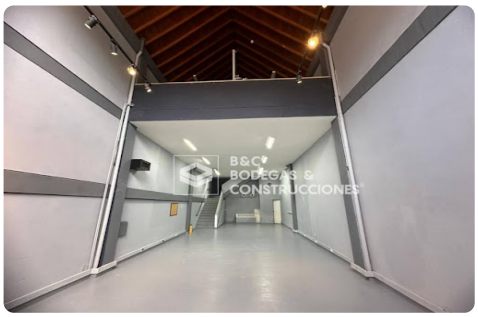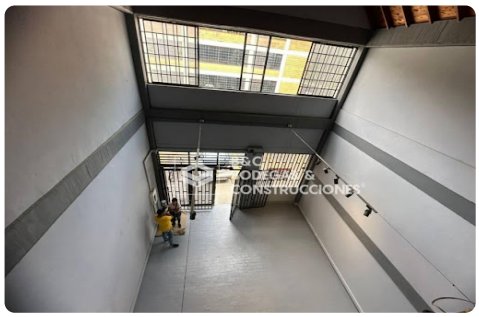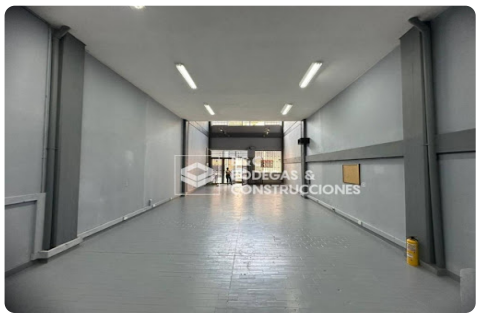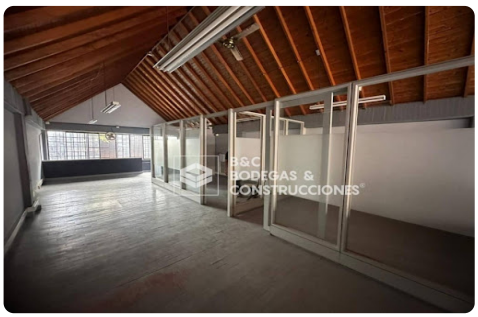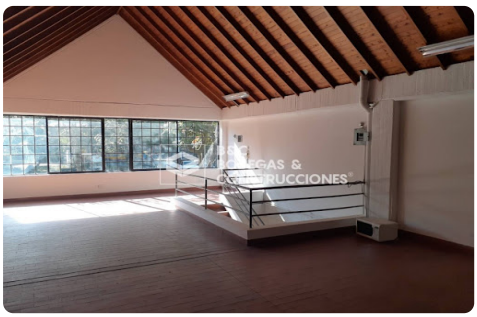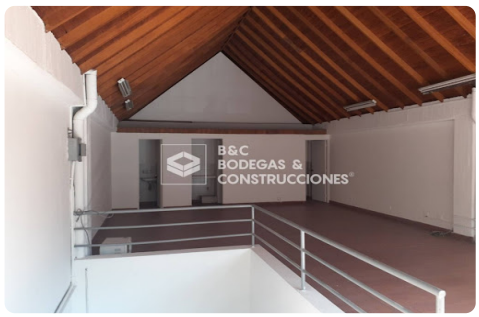
07:56:38 Visitenos en simicrm.app