Local 988-2724

Arriendo	$ 6,000,000	Admón: $ 0
Ubicación: Calasanz-Medell◆n	Area Construida: 100.00	Area Priv.: 100.00
Cod Finca Raiz:	Cod M2	Estrato: comercial
Valor Iva: $ 0		
Año de construcción: 2023		

Características

- Baños 1
- Baño Privado
- Parqueaderos Descubierto
- Parqueaderos Comunal
- Metros De Vitrina
- Pisos Ceramica
- Remodelado
- Usado
- Estado Del Inmueble Bueno
- Terraza Privada
- Acabados Cubierta Plano
- Uso Del Lote Comercio Y Servicios
- Uso Del Lote Comidas
- Puerta Persiana
- Vista Panoramica
- En Zona Comercial
- En Zona Residencial
- Area Urbana
- Esquinero
- Ladrillo A La Vista
- Antejardin
- Sobre Via Principal
- Sobre Via Secundaria
- Trans. Publico Cercano
- Comodas Vias De Acceso
- Cerca A Supermercados
- Cerca De Zona Urbana
- Cerca A Sector Comercial
- Restaurantes
- Cerca A Iglesias

Descripción del Inmueble 1

Local comercial en esquina, sector calazans santa lucia, pisos en ceramica, puertas persianas para una excelente vitrina y vista panoramica, area de terraza privada con techo, cerca estacion del metro, cai de sta lucia, supermercados, via principal, local disponible para arriendo

INVERSIONES BODEGAS Y CONSTRUCCIONES MV SAS-
Asesor: Felipe Restrepo Felipe.restrepo@bodegasyconstrucciones.co
12:34:15 Visitenos en simicrm.app

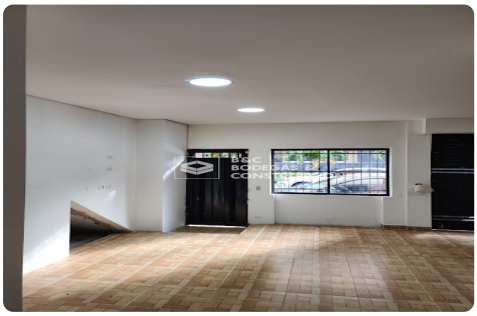

INVERSIONES BODEGAS Y CONSTRUCCIONES MV SAS-

Asesor: Felipe Restrepo Felipe.restrepo@bodegasyconstrucciones.co

12:34:15 Visitenos en simicrm.app