# Bodega 988-2971

| | | |
|---|---|---|
| **Arriendo** | **$** 32,000,000 | **Admón: $** 0 |
| **Ubicación:** Medellín-Medell►n | **Area Construida:** 820.00 | **Area Priv.:** 820.00 |
| **Cod Finca Raiz:** | **Cod M2** | **Estrato:** comercial |
| **Valor Iva: $** 9,120,000 | | |
| **Año de construcción:** 2005 | | |

## Características

- Baños 1
- Garajes 1
- Baño Bodega
- Pisos Concreto Reforzado
- Cocineta
- Estado Del Inmueble Bueno
- Vigilancia 24Horas
- Vigilancia 7 X 24
- Uso Del Lote Comercio Y Servicios
- Uso Del Lote Industrial
- Puerta Vidriera
- Acceso Pavimentado
- Servicios Publicos
- Altura Metros
- Sobre Via Principal

- Trans. Publico Cercano
- Comodas Vias De Acceso
- Cerca A Sector Comercial
- Parque Industrial
- Restaurantes
- Cerca Al Aeropuerto
- Tipo De Bodegas Pesada

## Descripción del Inmueble 1

**Bodega para arriendo ubicada en zona central de la ciudad, esta bodega la están reformando, cuenta con piso reforzado, muy bien ubicada, puerta camión, doble altura, energía trifásica, 112 KVA, cerca a estación del metro, muy buen transporte publico, Llámanos para darte la mejor información.**


**INVERSIONES BODEGAS Y CONSTRUCCIONES MV SAS-**

**Asesor: Anderson Chica Higuita Anderson.chica@bodegasyconstruciones.co**


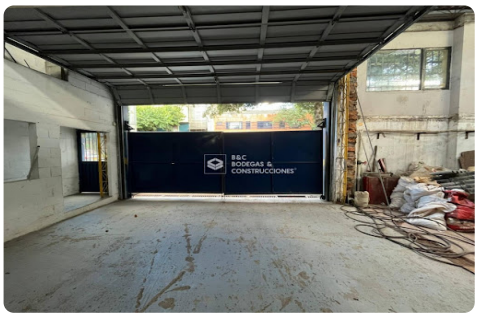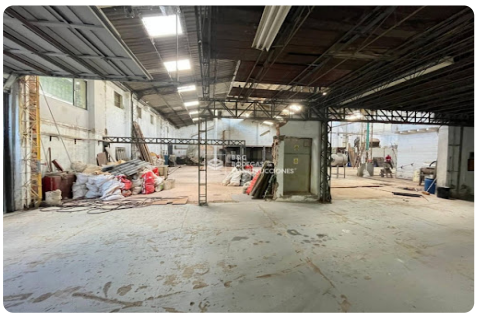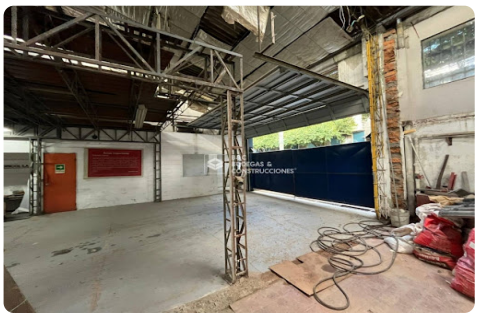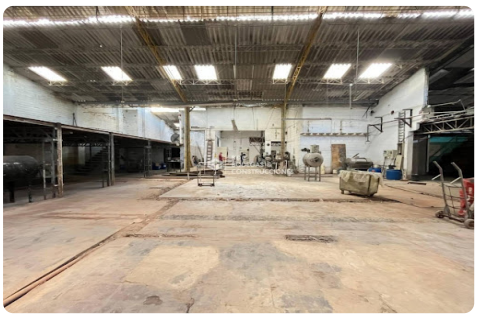
**11:59:18 Visitenos en simicrm.app**