Bodega 988-2993

Arriendo	**$** 11,100,000	**Admón: $** 0
Ubicación: La Estrella-La Estrella	**Area Construida:** 370.00	**Area Priv.:** 370.00
Cod Finca Raiz:	**Cod M2**	**Estrato:** comercial
Valor Iva: $ 2,109,000		
Año de construcción: 2019		

Características

- Baños 2
- Baño Compartido
- Pisos Concreto Reforzado
- Estado Del Inmueble Bueno
- Vigilancia 24Horas
- Acabados Cubierta Tipo Coliseo
- Iluminacion Natural
- Kva 15
- Uso Del Lote Comercio Y Servicios
- Uso Del Lote Se Puede Lotear
- Uso Del Lote Industrial
- Puerta Peatonal
- Puerta CamiÓn
- Acceso Pavimentado
- Servicios PÚblicos

- Reja
- Ladrillo A La Vista
- Altura Metros 12
- Sobre Vía Principal
- Comodas Vias De Acceso
- Zona Industrial
- Árboles Frutales
- Parque Industrial
- Bombas De Gasolina
- Almacenamiento
- Tipo De Bodegas Pesada

Descripción del Inmueble 1

Bodega disponible al sur de la cuidad, ubicado en unidad cerrada , este inmueble se encuentra en espacio compartido y adaptable según tu necesidad. Ideal para empresas de almacenamiento y logísticas, cuenta con una altura de 12 metros aproximadamente. Llámanos.

INVERSIONES BODEGAS Y CONSTRUCCIONES MV SAS-

Asesor: Juan Camilo Munoz Velez Juancamilo.munoz@bodegasyconstrucciones.co
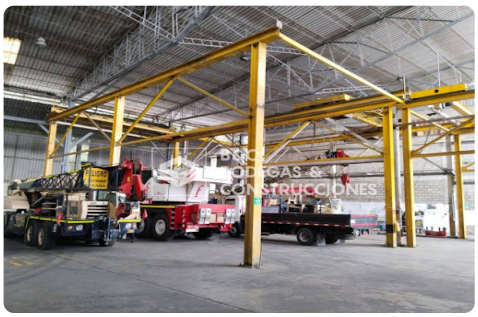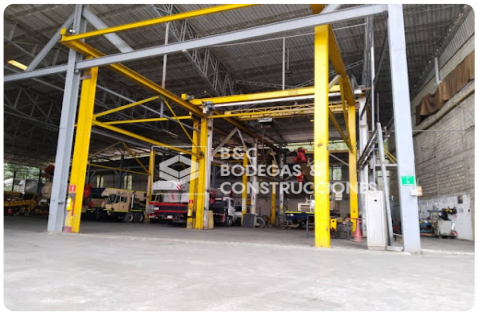
11:28:42 Visitenos en simicrm.app