



Casa Residencial 988-3034



Venta

\$ 1,200,000,000

Admón: \$ 0

Ubicación: San Jose-Sabaneta

Area Construida: 200.00

Area Priv.: 200.00

Cod Finca Raiz: 192351533

Cod M2

Estrato: 5

Año de construcción: 2000

Características

- ✓ Baños 4
- ✓ Garajes 1
- ✓ Alcobas 4
- ✓ Baño Social
- ✓ Baño Privado
- ✓ Sala
- ✓ Comedor
- ✓ Sala Comedor
- ✓ Parqueaderos Cubierto
- ✓ Parqueaderos Descubierta
- ✓ Pisos Baldosa
- ✓ Cocina Integral
- ✓ Excelente Estado
- ✓ Vigilancia 24 Horas
- ✓ Vigilancia 7 X 24

- ✓ Zonas Verdes
- ✓ Balcón
- ✓ Patio
- ✓ Zona De Ropas
- ✓ Closet
- ✓ Ventilacion Natural
- ✓ Zona Residencial
- ✓ En Zona Residencial
- ✓ Área Urbana
- ✓ Antejardín
- ✓ Casa Condominio
- ✓ Sobre Vía Principal
- ✓ Cerca A Colegios-universidades
- ✓ Trans. Público Cercano
- ✓ Comodas Vías De Acceso

- ✓ Cerca A Sector Comercial
- ✓ Cerca De Centro Comercial
- ✓ Bahía Exterior
- ✓ Unidad Cerrada

Descripción del Inmueble 1

Descripción Técnica del Inmueble Tipo: Casa dúplex unifamiliar **Ubicación:** Sector exclusivo y central de Sabaneta, frente a Maderos del Campo, a 10 minutos a pie del parque principal. **Área Construida:** 200 m² en dos niveles **Distribución Interna:** Habitaciones: 4 alcobas amplias **Baños:** 4 baños **Balcones:** 3 con vistas despejadas **Cocina:** Integral con acabados modernos **Salas:** 3 áreas para diferentes usos **Patios:** 3, ideales para ventilación e iluminación **Parqueadero:** 1 garaje cubierto **Estado Legal:** Documentación al día **Zonas Comunes y Amenidades:** Zona residencial tranquila y rodeada de naturaleza Ambiente con zonas verdes y canto de pájaros Excelente ubicación cerca de restaurantes, supermercados, farmacias y Universidad CEIPA Ideal para quienes buscan amplitud, tranquilidad y exclusividad en uno de los mejores sectores de Sabaneta.

INVERSIONES BODEGAS Y CONSTRUCCIONES MV SAS-

Asesor: Manuela Soto Administracion@bodegasyconstrucciones.co

04:43:04 Visitenos en simicrm.app

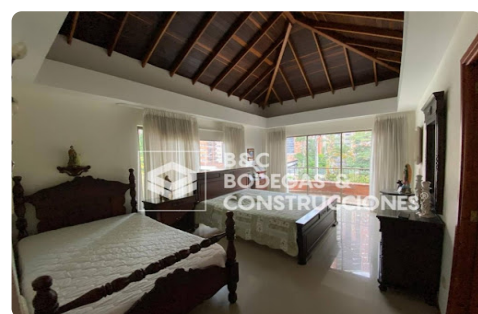
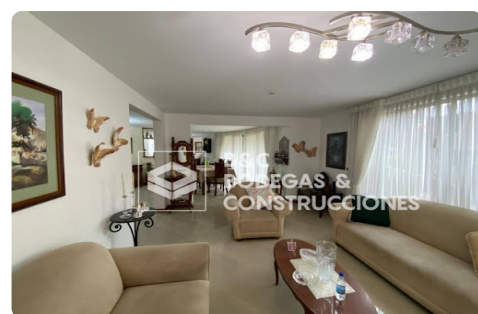

INVERSIONES BODEGAS Y CONSTRUCCIONES MV SAS-

Asesor: Manuela Soto Administracion@bodegasyconstrucciones.co

04:43:04 Visitenos en simicrm.app

