



# Local 988-3056



**Arriendo**

**\$ 3,000,000**

**Admón: \$ 0**

**Ubicación: Miranda-Medellin**

**Area Construida: 105.00**

**Area Priv.: 105.00**

**Cod Finca Raiz:**

**Cod M2**

**Estrato: comercial**

**Valor Iva: \$ 0**

**Año de construcción: 2015**

## Características

- ✓ Baños 1
- ✓ Garajes 1
- ✓ Baño Privado
- ✓ Metros De Vitrina
- ✓ Pisos Baldosa
- ✓ En El Piso
- ✓ Usado
- ✓ Estado Del Inmueble Bueno
- ✓ Acabados Cubierta Cielo Raso Madera
- ✓ Uso Del Lote Comercio Y Servicios
- ✓ Uso Del Lote Industrial
- ✓ Ladrillo A La Vista
- ✓ Cemento
- ✓ Antejardin
- ✓ Sobre Via Principal

- ✓ Sobre Via Secundaria
- ✓ Trans. Publico Cercano
- ✓ Comodas Vias De Acceso
- ✓ Zona Industrial
- ✓ Cerca A Supermercados
- ✓ Cerca A Sector Comercial
- ✓ Bombas De Gasolina
- ✓ Cerca A Colegios-universidades
- ✓ Bahia Exterior

## Descripción del Inmueble 1

Local comercial o bodega en segundo piso, por el jardin botanico, zona industrial y comercial, espacio abierto y division, con baño, ideal, manufactura, carpinteria, repuestos, etc, local disponible para arriendo

INVERSIONES BODEGAS Y CONSTRUCCIONES MV SAS-

Asesor: Felipe Restrepo Felipe.restrepo@bodegasyconstrucciones.co

06:21:02 Visitenos en [simicrm.app](https://simicrm.app)

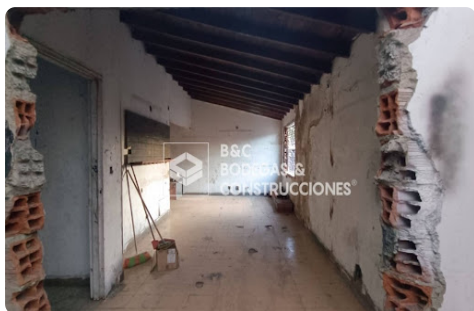

**INVERSIONES BODEGAS Y CONSTRUCCIONES MV SAS-**

**Asesor: Felipe Restrepo [Felipe.restrepo@bodegasyconstrucciones.co](mailto:Felipe.restrepo@bodegasyconstrucciones.co)**

**06:21:02 Visitenos en [simicrm.app](https://simicrm.app)**