Apartamento 988-3088

Venta	**$** 620,000,000	**Admón: $** 0
Ubicación: Restrepo Naranjo-Sabaneta	**Area Construida:** 123.00	**Area Priv.:** 123.00
Cod Finca Raiz: 192369288	**Cod M2**	**Estrato:** 2
Año de construcción: 2011		

Características

- Baños 2
- Alcobas 5
- Baño Social
- Pisos Baldosa
- Gas Natural
- Calentador A Gas
- Estado Del Inmueble Bueno
- Zona De Ropas
- Closet
- Ventilacion Natural
- Área Urbana
- Sobre Vía Principal
- Trans. Público Cercano
- Comodas Vias De Acceso
- Cerca A Supermercados

- Cerca De Zona Urbana
- Cerca A Sector Comercial
- Cerca De Centro Comercial

Descripción del Inmueble 1

¡Gran oportunidad! Venta de dos apartamentos en Sabaneta Si buscas una inversión segura o un hogar con múltiples posibilidades, esta es tu oportunidad. Se venden juntos dos apartamentos ubicados en una zona estratégica de Sabaneta, cerca de supermercados, restaurantes, parques, transporte público y centros comerciales como Mayorca y Aves María. Características del 5to piso (48 m² aprox.): 2 habitaciones con clóset Sala-comedor acogedora Cocina integral con red de gas Zona de ropas independiente Baño con cabina Excelente iluminación Características del 6to piso (75 m² aprox.): 2 habitaciones con clóset Alcoba principal con baño y vestier Baño social con cabina Sala-comedor espaciosa Cocina integral con red de gas Zona de ropas independiente Hermosa vista y gran iluminación Ubicación privilegiada en Sabaneta Cercano

INVERSIONES BODEGAS Y CONSTRUCCIONES MV SAS-
Asesor: Jose Omar Restrepo Cordoba Proyectos@bodegasyconstrucciones.co

a supermercados, transporte público, zonas verdes y comerciales, con acceso rápido a avenidas principales. Una inversión con gran potencial. Contáctanos y agenda tu visita.

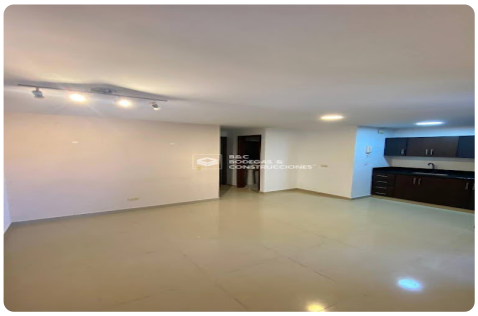
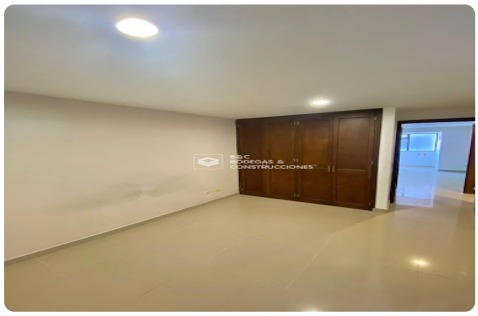

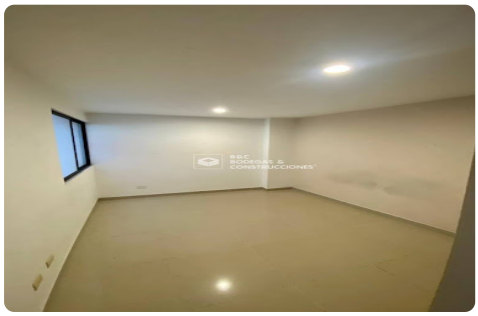

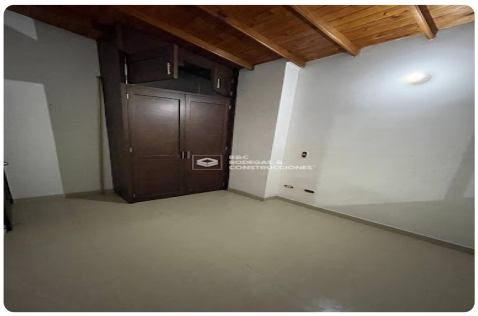
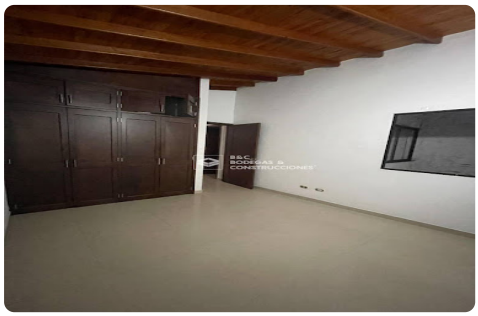
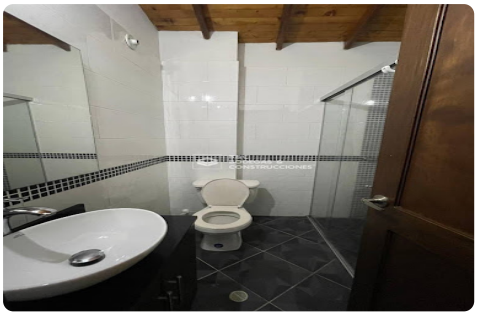
INVERSIONES BODEGAS Y CONSTRUCCIONES MV SAS-
Asesor: Jose Omar Restrepo Cordoba Proyectos@bodegasyconstrucciones.co
05:02:37 Visitenos en simicrm.app