Apartamento 988-3186

Venta	**$** 460,000,000	**Admón: $** 0
Ubicación: Las Antillas-Envigado	**Area Construida:** 70.00	**Area Priv.:** 70.00
Cod Finca Raiz: 192369187	**Cod M2**	**Estrato:** 4
Año de construcción: 2018		

Características

- Baños 2
- Garajes 1
- Alcobas 3
- Baño Social
- Baño Privado
- Sala Comedor
- Sencillo
- Pisos Baldosa
- Pisos Madera Laminada
- Gas Natural
- Calentador A Gas
- Barra Americana
- Cocina Abierta
- Mueble Superiores
- Muebles Inferiores

- Excelente Estado
- Cuarto Útil
- Vigilancia 24Horas
- Vigilancia 7 X 24
- Piscina
- Sauna
- Balcón
- Zona De Ropas
- Closet
- Ventilacion Natural
- Temporadas Largas
- Casillero Correo
- Ascensor
- Conjunto Cerrado
- Área Rural

- Rio Quebrada Cercano
- Árboles Frutales
- Bosque Nativo
- Unidad Cerrada

Descripción del Inmueble 1

Apartamento en unidad cerrada de 70m ubicada en un piso 13, con una espectacular vista panorámica. Cuenta con 2 habitaciones, zona de estudio, sala-comedor amplia y luminosa, cocina integral moderna y zona de ropas independiente. Su excelente distribución y gran iluminación natural hacen de este espacio un lugar acogedor y funcional. Ubicada en Envigado, en un sector con acceso a transporte, comercios y todos los servicios necesarios para una vida cómoda y tranquila.
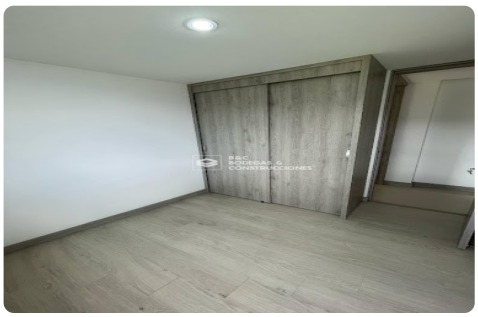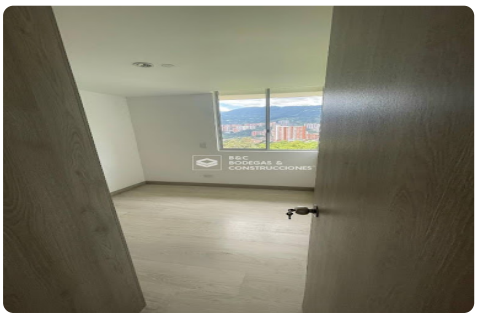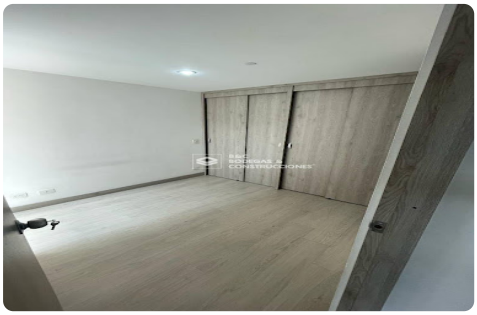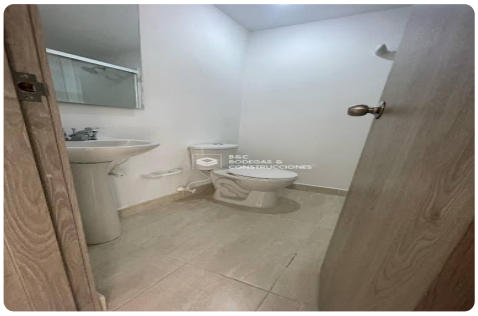
INVERSIONES BODEGAS Y CONSTRUCCIONES MV SAS-
Asesor: Manuela Soto Administracion@bodegasyconstrucciones.co
01:52:56 Visitenos en simicrm.app