Apartamento 988-3744

Venta	**$** 700,000,000	**Admón: $** 0
Ubicación: Envigado-Envigado	**Area Construida:** 150.00	**Area Priv.:** 150.00
Cod Finca Raiz:	**Cod M2**	**Estrato:** 4
Año de construcción: 1988		

Características

- Baños 3
- Garajes 1
- Alcobas 4
- Baño Social
- Baño Privado
- Sala
- Comedor
- Parqueaderos Cubierto
- Estudio
- Pisos Madera Laminada
- Cocina Integral
- Gas Natural
- Calentador A Gas
- Cocina Abierta
- Mueble Superiores
- Muebles Inferiores
- Estado Del Inmueble Bueno
- Cuarto De Hobbies
- Vigilancia 24Horas
- Vigilancia 7 X 24
- Salon Comunal
- Zonas Verdes
- Zona Campestre
- Salon Infantil
- Balcón
- Zona De Ropas
- Closet
- Vestier
- Ventilacion Natural
- Uso Del Lote Residencial
- Temporadas Largas
- Conjunto Cerrado
- Zona Residencial
- En Zona Residencial
- Todos Los Servicios
- Área Urbana
- DÚplex
- Pisos
- Sobre VÍa Principal
- Comodas Vias De Acceso
- Cerca De Zona Urbana
- Cerca A Sector Comercial
- Cerca De Centro Comercial
- Panel Japones

Descripción del Inmueble 1

Apartamento triplex ubicado en la parte baja de la Loma de las Brujas, con amplios y cómodos espacios distribuidos en tres niveles. En el primer nivel cuenta con sala comedor, baño social, cocina integral, zona de ropas y baño de servicio. En el segundo nivel se encuentran tres alcobas, una de ellas con baño privado y un baño familiar. El tercer nivel corresponde a la alcoba principal, que dispone de un baño amplio con bañera para mayor confort. El inmueble admite mascotas, tiene parqueadero, ofrece vista panorámica a la ciudad y está ubicado en una unidad cerrada con portería 24 horas. Su predial anual es de $3.700.000, ideal para quienes buscan exclusividad, comodidad y una excelente ubicación.
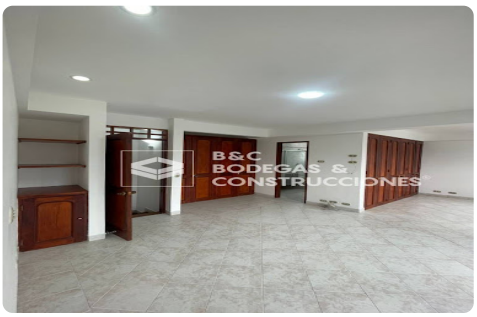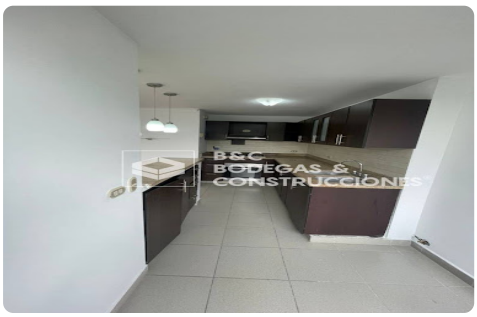
INVERSIONES BODEGAS Y CONSTRUCCIONES MV SAS-
Asesor: Jose Omar Restrepo Cordoba Proyectos@bodegasyconstrucciones.co
06:15:31 Visitenos en simicrm.app