



Bodega 988-4024



Arriendo

\$ 8,000,000

Admón: \$ 0

Ubicación: Barrio Colombia-Medellán

Area Construida: 125.00

Area Priv.:
125.00

Cod Finca Raiz:

Cod M2

Estrato: comercial

Valor Iva: \$ 1,520,000

Año de construcción: 2021

Características

- ✓ Baños 2
- ✓ Baño Bodega
- ✓ Pisos Baldosa
- ✓ En El Piso 2
- ✓ Cocineta
- ✓ Excelente Estado
- ✓ Estado Del Inmueble Bueno
- ✓ Bodega
- ✓ Acabados Cubierta Teja Eternit
- ✓ Acabados Cubierta A Dos Aguas
- ✓ Iluminacion Natural
- ✓ Kva
- ✓ Kva
- ✓ Puerta Peatonal
- ✓ Acceso Pavimentado

- ✓ Cerca A Sector Comercial
- ✓ En Zona Comercial
- ✓ En Zona Residencial
- ✓ Área Rural
- ✓ Locales Comerciales
- ✓ Reja
- ✓ Cemento
- ✓ Sobre Vía Secundaria
- ✓ Trans. Público Cercano
- ✓ Comodas Vías De Acceso
- ✓ Zona Industrial
- ✓ Cerca A Supermercados
- ✓ Cerca De Zona Urbana
- ✓ Cerca A Sector Comercial
- ✓ Bombas De Gasolina

- ✓ Cerca A Hospitales
- ✓ Cerca A Iglesias
- ✓ Almacenamiento
- ✓ Otro
- ✓ Tipo De Bodegas Pesada
- ✓ Liviana

Descripción del Inmueble 1

Bodega ubicada en segundo piso, con un área total de 125 m², ideal para almacenamiento, logística ligera o actividades comerciales. Cuenta con espacios amplios y bien distribuidos, que facilitan la organización y el aprovechamiento del área. La bodega tiene una altura de 3.5 metros, lo que permite un óptimo manejo de mercancía y estantería. Se encuentra en una zona de fácil acceso, cerca de rutas de

INVERSIONES BODEGAS Y CONSTRUCCIONES MV SAS-

Asesor: Sebastian Rúa Arboleda Asesorindustrial2@bodegasyconstrucciones.co

12:57:38 Visitenos en simicrm.app

buses, lo que facilita el transporte de personal y la conexión con diferentes sectores de la ciudad. Ideal para empresas que buscan funcionalidad, buena ubicación y comodidad operativa.

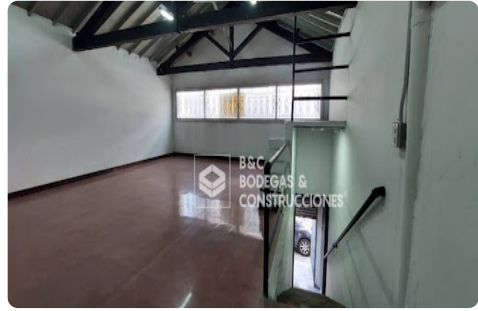

INVERSIONES BODEGAS Y CONSTRUCCIONES MV SAS-

Asesor: Sebastian Rua Arboleda Asesorindustrial2@bodegasyconstrucciones.co

12:57:38 Visitenos en simicrm.app