



# Local 988-4040



**Arriendo**

**\$ 8,000,000**

**Admón: \$ 0**

**Ubicación:** Astorga-Medellán

**Area Construida:** 80.00

**Area Priv.: 80.00**

**Cod Finca Raiz:**

**Cod M2** 22372-M6587919

**Estrato:** comercial

**Valor Iva: \$ 0**

**Año de construcción:** 2021

**Matri.Arrendatario:**

## Características

- ✓ Baños 1
- ✓ Baño Privado
- ✓ Parqueaderos Descubiertos
- ✓ Parqueaderos Comunal
- ✓ Metros De Vitrina
- ✓ Pisos Cerámica
- ✓ Usado
- ✓ Estado Del Inmueble Bueno
- ✓ Terraza Privada
- ✓ Acabados Cubierta Plano
- ✓ Uso Del Lote Comercio Y Servicios
- ✓ Uso Del Lote Comidas
- ✓ Puerta Peatonal
- ✓ En Zona Comercial
- ✓ Área Urbana

- ✓ Reja
- ✓ Antejardín
- ✓ Sobre Vía Secundaria
- ✓ Trans. Público Cercano
- ✓ Comodas Vías De Acceso
- ✓ Parques Cercanos
- ✓ Cerca De Zona Urbana
- ✓ Cerca A Sector Comercial
- ✓ Restaurantes
- ✓ Cerca A Iglesias

## Descripción del Inmueble 1

**Local comercial en excelente ubicación, calle principal comercial, zona exclusiva del poblado, cerca al parque y av Poblado, el local cuenta con un área de antejardín con reja, espacio abierto, área de cocina y baño privado, local disponible para arriendo**

INVERSIONES BODEGAS Y CONSTRUCCIONES MV SAS-

Asesor: Felipe Restrepo [Felipe.restrepo@bodegasyconstrucciones.co](mailto:Felipe.restrepo@bodegasyconstrucciones.co)

11:40:46 Visitenos en [simicrm.app](https://simicrm.app)

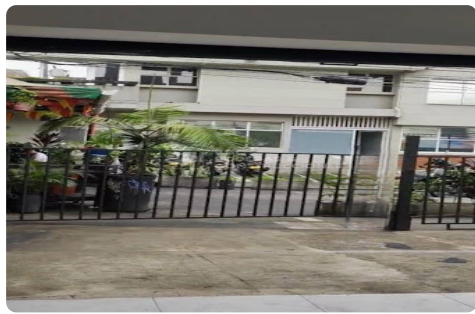
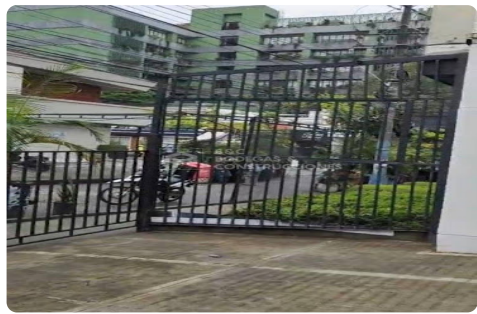
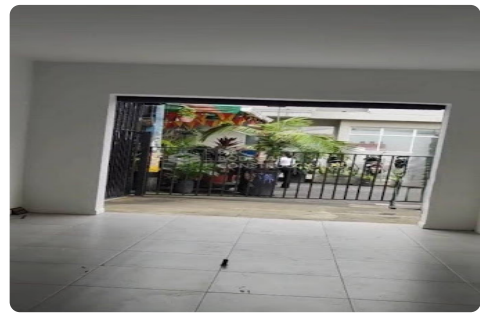
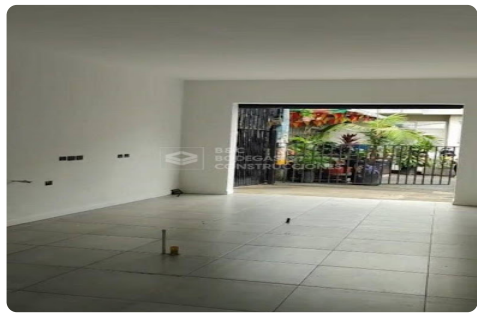
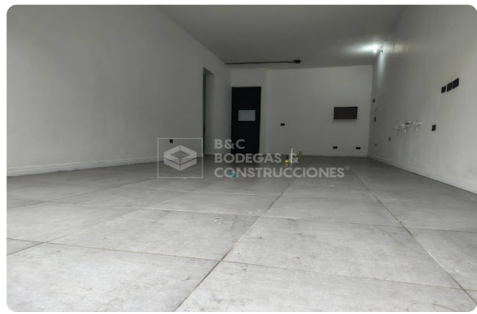
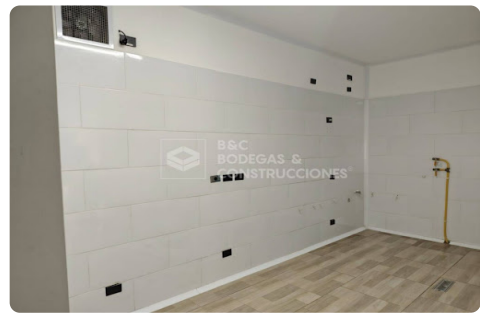
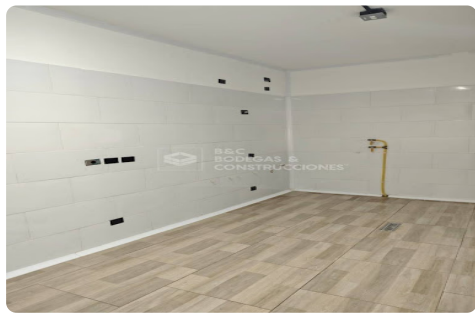
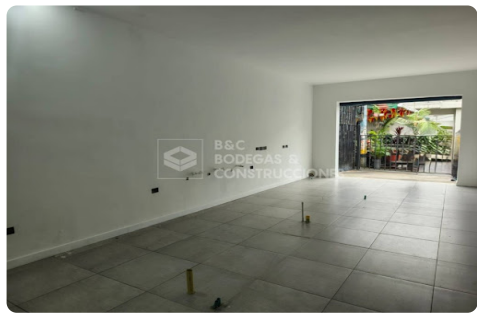

**INVERSIONES BODEGAS Y CONSTRUCCIONES MV SAS-**

**Asesor: Felipe Restrepo [Felipe.restrepo@bodegasyconstrucciones.co](mailto:Felipe.restrepo@bodegasyconstrucciones.co)**

**11:40:46 Visitenos en [simicrm.app](https://simicrm.app)**