



Bodega 988-4130



Arriendo

\$ 25,000,000

Admón: \$ 0

Ubicación: Guayabal-Medellán

Area Construida: 700.00

Area Priv.: 700.00

Cod Finca Raiz:

Cod M2

Estrato: comercial

Valor Iva: \$ 4,750,000

Año de construcción: 2025

Matri.Arrendatario:

Características

- ✓ Baños 2
- ✓ Garajes 1
- ✓ Baño Bodega
- ✓ Pisos Concreto
- ✓ En El Piso
- ✓ Cocineta
- ✓ Estado Del Inmueble Estrenar
- ✓ Nuevo
- ✓ Estado Del Inmueble Bueno
- ✓ Bodega
- ✓ Acabados Cubierta Teja Térmica
- ✓ Acabados Cubierta Plano
- ✓ Acabados Cubierta A Dos Aguas
- ✓ Acabados Cubierta Altura De Cercha
- ✓ Iluminacion Natural

- ✓ Luz Blanca
- ✓ Monofásica
- ✓ Uso Del Lote Comercio Y Servicios
- ✓ Uso Del Lote Residencial
- ✓ Uso Del Lote Industrial
- ✓ Acceso Pavimentado
- ✓ Servicios PÚblicos
- ✓ Área Urbana
- ✓ Cemento
- ✓ Altura Metros
- ✓ Sobre Vía Secundaria
- ✓ Trans. Público Cercano
- ✓ Comodas Vías De Acceso
- ✓ Parques Cercanos
- ✓ Cerca A Supermercados

- ✓ Árboles Frutales
- ✓ Cerca A Sector Comercial
- ✓ Restaurantes
- ✓ Bombas De Gasolina
- ✓ Cerca De Centro Comercial
- ✓ Cerca A Hospitales
- ✓ Cerca A Iglesias
- ✓ Almacenamiento
- ✓ Otro
- ✓ Liviana
- ✓ Bahias De Parqueo

Descripción del Inmueble 1

Amplia y funcional bodega de 700 m ubicada en el municipio de Sabaneta, en una zona estratégica de fácil acceso y excelente conectividad. El inmueble cuenta con una distribución versátil que se adapta perfectamente a actividades de almacenamiento, supermercados, gimnasios o centros de acondicionamiento físico

INVERSIONES BODEGAS Y CONSTRUCCIONES MV SAS-

Asesor: Jose Andres Diez Ospina Asesorindustrial1@bodegasyconstrucciones.co

04:26:49 Visitenos en simicrm.app

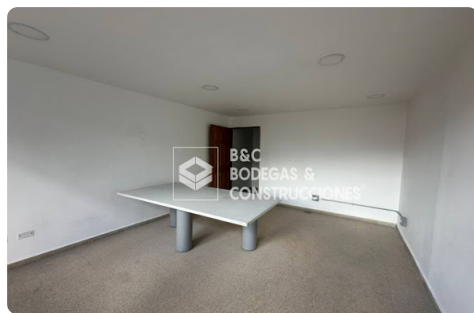
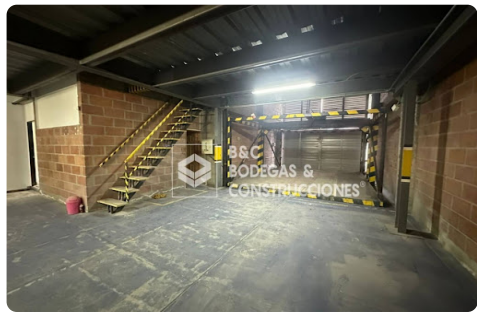
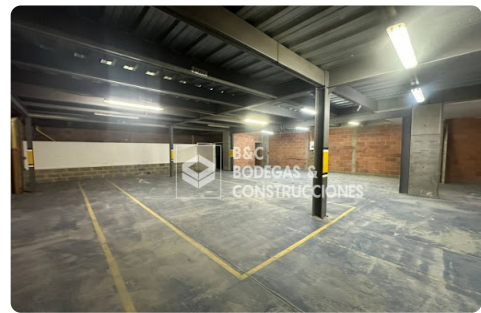

INVERSIONES BODEGAS Y CONSTRUCCIONES MV SAS-

Asesor: Jose Andres Diez Ospina Asesorindustrial1@bodegasyconstrucciones.co

04:26:49 Visitenos en [simicrm.app](https://www.simicrm.app)