Bodega 988-422

Arriendo	**$** 18,600,000	**Admón: $** 0
Ubicación: Aguacatala-Medell►n	**Area Construida:** 800.00	**Area Priv.:** 800.00
Cod Finca Raiz:	**Cod M2**	**Estrato:** comercial
Valor Iva: $ 3,534,000		
Año de construcción: 2015		

Características

- Baños 4
- Garajes 4
- Baño Bodega
- Parqueaderos Descubierto
- Parqueaderos Visitantes
- Parqueaderos Bahía Externa
- Parqueaderos AutomÓviles
- Parqueaderos Comunal
- Pisos Baldosa
- En El Piso 1
- Cocineta
- Usado
- Estado Del Inmueble Bueno
- Acabados Cubierta Plano
- Iluminacion Trifásica
- Kva 25
- Uso Del Lote Comercio Y Servicios
- Uso Del Lote Industrial
- Nivel 2
- Puerta Persiana
- Acceso Pavimentado
- En Zona Comercial
- Área Urbana
- Ladrillo A La Vista
- Sobre Vía Principal
- Sobre Vía Secundaria
- Trans. Público Cercano
- Zona Industrial
- Cerca De Zona Urbana
- Cerca A Sector Comercial
- Restaurantes
- Bombas De Gasolina
- Tipo De Bodegas Pesada

Descripción del Inmueble 1

BODEGA LOCAL PARA ARRIENDO, SECTOR COMERCIAL E INDUSTRIAL, 2 NIVELES, PUERTAS PERSIANAS, CERCA VIAS PRINCIPALES, BALDOSA ALTOTRAFICO, ENERGIA TRIFASICA, ZONA RECONOCIDA, LOCAL DISPONIBLE

INVERSIONES BODEGAS Y CONSTRUCCIONES MV SAS-
Asesor: Felipe Restrepo Felipe.restrepo@bodegasyconstrucciones.co
05:15:55 Visitenos en simicrm.app

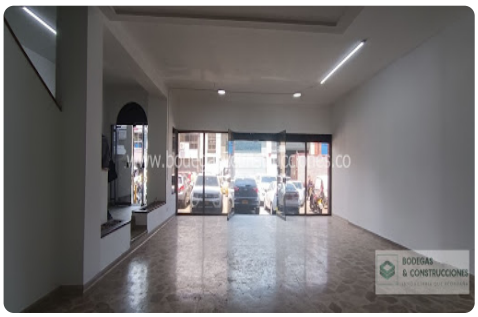

INVERSIONES BODEGAS Y CONSTRUCCIONES MV SAS-

Asesor: Felipe Restrepo Felipe.restrepo@bodegasyconstrucciones.co

05:15:55 Visitenos en simicrm.app