



Arriendo

\$ 14,000,000

Admón: \$ 0

Ubicación: Poblado-Medellán

Area Construida: 200.00

Area Priv.: 200.00

Cod Finca Raiz:

Cod M2

Estrato: comercial

Valor Iva: \$ 0

Año de construcción: 2011

Características

- ✓ Baños 3
- ✓ Alcobas 4
- ✓ Baño Social
- ✓ Baño Compartido
- ✓ Sala Comedor
- ✓ Parqueaderos Independientes
- ✓ Parqueaderos Descubiertos
- ✓ Pisos Baldosa
- ✓ Pisos Cerámica
- ✓ Gas Natural
- ✓ Calentador A Gas
- ✓ Cocina Abierta
- ✓ Excelente Estado
- ✓ Estado Del Inmueble Bueno
- ✓ Terraza

- ✓ Balcón
- ✓ Área Terraza
- ✓ Closet
- ✓ En Zona Comercial
- ✓ En Zona Residencial
- ✓ En Casa
- ✓ Rreja
- ✓ Ladrillo A La Vista
- ✓ Cemento
- ✓ Sobre Vía Secundaria
- ✓ Trans. Público Cercano
- ✓ Comodas Vías De Acceso
- ✓ Parques Cercanos
- ✓ Cerca A Supermercados
- ✓ Cerca De Zona Urbana

- ✓ Cerca A Sector Comercial
- ✓ Restaurantes
- ✓ Cerca De Centro Comercial
- ✓ Bahía Exterior

Descripción del Inmueble 1

Se arrienda amplia casa comercial ubicado en segundo piso, en una de las zonas más estratégicas de El Poblado. El inmueble cuenta con aproximadamente 200 m de área construida más 180 m de terraza privada, ideal para negocios que requieran espacios abiertos, experiencias al aire libre o alto flujo de clientes. Su ubicación privilegiada garantiza excelente visibilidad y fácil acceso, rodeado de comercio, oficinas, restaurantes y servicios, en un sector altamente valorizado y de constante

INVERSIONES BODEGAS Y CONSTRUCCIONES MV SAS-

Asesor: Sebastian Rúa Arboleda Asesorindustrial2@bodegasyconstrucciones.co

01:25:03 Visitenos en simicrm.app

movimiento comercial. Además, se encuentra cerca a importantes vías principales y rutas de transporte público, lo que facilita la llegada tanto de clientes como de colaboradores.

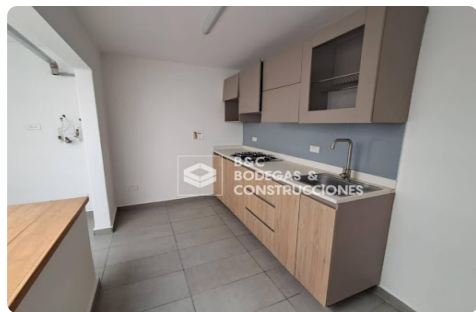

INVERSIONES BODEGAS Y CONSTRUCCIONES MV SAS-

Asesor: Sebastian Rua Arboleda Asesorindustrial2@bodegasyconstrucciones.co

01:25:03 Visitenos en simicrm.app

