# Apartaestudio 988-4644



| | | |
|---|---|---|
| **Arriendo** | **$** 4,800,000 | **Admón: $** 0 |
| **Ubicación:** El Tesoro-Medell&#65533;n | **Area Construida:** 66.00 | **Area Priv.:** 66.00 |
| **Cod Finca Raiz:** | **Cod M2** 22372-M7131339 | **Estrato:** 6 |
| **Año de construcción:** 2012 | **Matri.Arrendatario:** | |

## Características

- Baños 2
- Garajes 2
- Alcobas 1
- Baño Social
- Baños Públicos
- Baño Privado
- Sala Comedor
- Parqueaderos Cubierto
- Parqueaderos Visitantes
- Pisos Porcelanato
- Pisos Madera Laminada
- Cocina Integral
- Cocina Mixta
- Gas Natural
- Calentador A Gas
- Mueble Superiores
- Muebles Inferiores
- Usado
- Excelente Estado
- Estado Del Inmueble Bueno
- Cuarto Útil
- Vigilancia 24 Horas
- Circuito Cerrado
- Portería Vigilancia
- Sensor De Movimiento
- Vigilancia 7 X 24
- Seguridad
- Salon Comunal
- Parque Infantil
- Salon De Juegos
- Gimnasio
- Cancha MÚltiple
- Piscina
- Sauna
- Turco
- Zonas Verdes
- Cancha De Futbol
- Salon De Conferencias
- Salon Infantil
- Balcón
- Zona De Ropas
- Closet
- Vestier
- Acabados Cubierta Plano

## Descripción del Inmueble 1

**Se arrienda amplio y moderno apartaestudio de 66 m² en la Urbanización Citark, ubicado en una unidad cerrada con portería y vigilancia 24 horas. El inmueble cuenta con una habitación independiente, sala-comedor, balcón, cocina integral con red de gas y zona de ropas, ofreciendo espacios cómodos, funcionales y bien distribuidos. La unidad cuenta con excelentes zonas comunes para el disfrute de sus residentes, entre ellas 2 piscinas, jacuzzi, turco, gimnasio equipado, cancha deportiva o sintética, sala o zona de masajes, zonas verdes, salón social, salón VIP, zona infantil, sala de juntas, zona de entretenimiento, ascensores y parqueadero de visitantes. Una excelente**

opción para quienes buscan comodidad, tranquilidad y una completa oferta de servicios y espacios de entretenimiento en un solo lugar.











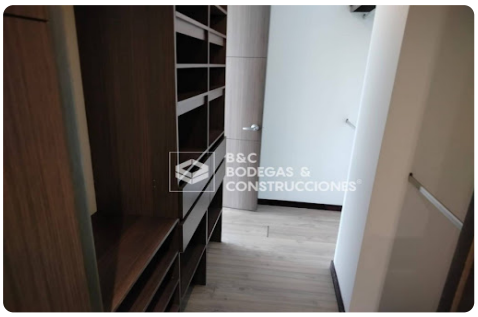

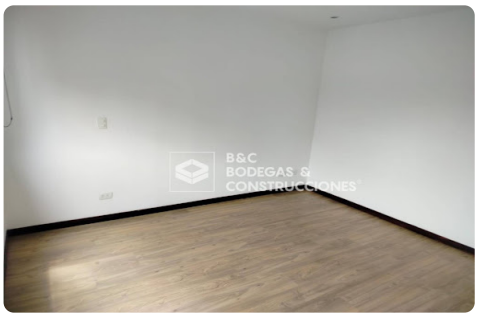



INVERSIONES BODEGAS Y CONSTRUCCIONES MV SAS-
Asesor: Laura Mejia Barrientos Asesorbyc2@bodegasyconstrucciones.co
04:31:19 Visitenos en simicrm.app


B&C
BODEGAS &
CONSTRUCCIONES


B&C
BODEGAS &
CONSTRUCCIONES


B&C
BODEGAS &
CONSTRUCCIONES


B&C
BODEGAS &
CONSTRUCCIONES


B&C
BODEGAS &
CONSTRUCCIONES