Apartamento 988-4709



Arriendo	**$** 1,900,000	**Admón: $** 0
Ubicación: Maria Auxiliadora-Sabaneta	**Area Construida:** 50.00	**Area Priv.:** 50.00
Cod Finca Raiz:	**Cod M2** 22372-M7124991	**Estrato:** 3
Año de construcción: 2024	**Matri.Arrendatario:**	

Características

- Baños 2
- Alcobas 3
- Baño Social
- Baño Privado
- Sala
- Sala Comedor
- Pisos CerÁmica
- Cocina Integral
- Despensa
- Calentador De Paso
- Barra Americana
- Cocina Abierta
- Mueble Superiores
- Muebles Inferiores
- Estado Del Inmueble Bueno

- Vigilancia 24 Horas
- Portería Vigilancia
- Vigilancia 7 X 24
- Parque Infantil
- Zonas Verdes
- Balcón
- Zona De Ropas
- Closet 3
- Ventilacion Natural
- Ascensor
- Conjunto Cerrado
- Vista PanorÁmica
- En Zona Residencial
- Todos Los Servicios
- Área Urbana

- Alcantarillado
- Trans. Público Cercano
- Comodas Vias De Acceso
- Parques Cercanos
- Cerca A Supermercados
- Cerca De Zona Urbana
- Cerca A Sector Comercial
- Restaurantes
- Cerca De Centro Comercial
- Unidad Cerrada

Descripción del Inmueble 1

Apartamento para arriendo en Sabaneta, con un área de 50 m², ubicado en unidad cerrada con portería 24 horas. Cuenta con 3 alcobas, todas con clóset, 2 baños (incluyendo un baño privado), sala-comedor, cocina integral, zona de ropas y balcón. Además, dispone de red de gas y calentador de paso. La unidad ofrece agradables zonas comunes como juegos infantiles. ¡Una excelente opción para vivir en Sabaneta, con comodidad, seguridad y una ubicación ideal! !Agenda tu visita ahora!

INVERSIONES BODEGAS Y CONSTRUCCIONES MV SAS-
Asesor: Laura Mejia Barrientos Asesorbyc2@bodegasyconstrucciones.co
10:57:11 Visitenos en simicrm.app











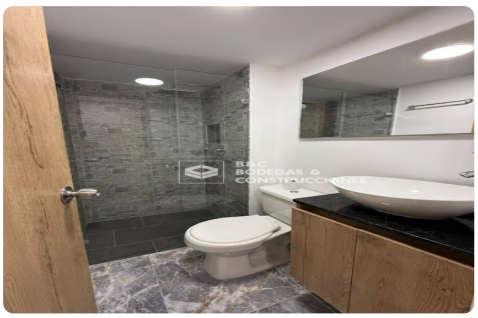



INVERSIONES BODEGAS Y CONSTRUCCIONES MV SAS-
Asesor: Laura Mejia Barrientos Asesorbyc2@bodegasyconstrucciones.co
10:57:11 Visitenos en simicrm.app