Apartamento 988-4721



Arriendo	**$** 3,300,000	**Admón: $** 0
Ubicación: Loma San Jose-Sabaneta	**Area Construida:** 105.00	**Area Priv.:** 105.00
Cod Finca Raiz:	**Cod M2** 22372-M7132055	**Estrato:** 4
Año de construcción: 2021	**Matri.Arrendatario:**	

Características

- Baños 2
- Garajes 2
- Alcobas 3
- Baño Social
- Baño Privado
- Sala
- Sala Comedor
- Parqueaderos Doble Lineal
- Pisos Porcelanato
- Pisos Madera Laminada
- Cocina Integral
- Gas Natural
- Despensa
- Horno A Gas
- Barra Americana
- Cocina Abierta
- Mueble Superiores
- Muebles Inferiores
- Estado Del Inmueble Bueno
- Vigilancia 24 Horas
- Portería Vigilancia
- Vigilancia 7 X 24
- Salon Comunal
- Piscina
- Zonas Verdes
- Salon Infantil
- Pista De Mascotas
- Balcón
- Zona De Ropas
- Closet
- Vestier
- Ventilacion Natural
- Ascensor
- Conjunto Cerrado
- Zona Residencial
- Cerca A Sector Comercial
- Vista PanorÁmica
- Servicios PÚblicos
- En Zona Residencial
- Área Urbana
- Alcantarillado
- Cerca A Colegios-universidades
- Trans. Público Cercano
- Parques Cercanos

Descripción del Inmueble 1

Apartamento en arriendo en Sabaneta, sector San José, con un área privada construida de 105 m2 aproximadamente, ofreciendo espacios amplios, cómodos y funcionales. Cuenta con 3 habitaciones, 2 baños, sala-comedor, cocina integral, zona de ropas y balcón. Además, dispone de parqueadero privado. Las zonas comunes se encuentran actualmente en proceso de terminación, con entrega prevista para diciembre de este año o enero del próximo año. ¡Una excelente opción para vivir o invertir en Sabaneta, en un sector tranquilo y de gran proyección! !Agenda tu visita ahora!

INVERSIONES BODEGAS Y CONSTRUCCIONES MV SAS-
Asesor: Santiago Colorado Cardona Asesor1@bycinmobiliaria.co
04:31:52 Visitenos en simicrm.app






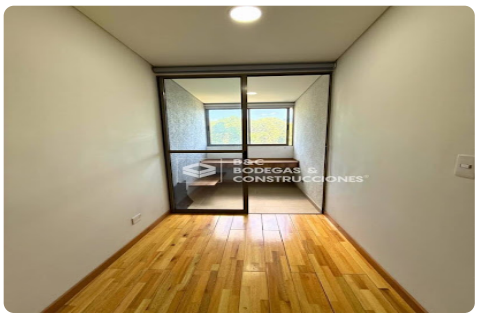
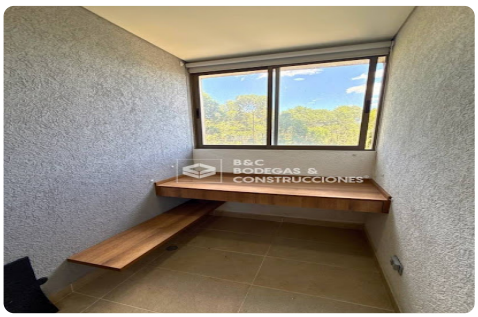
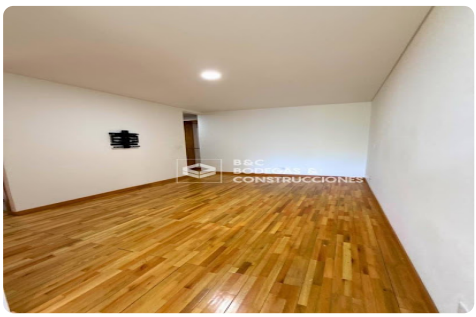









INVERSIONES BODEGAS Y CONSTRUCCIONES MV SAS-
Asesor: Santiago Colorado Cardona Asesor1@bycinmobiliaria.co
04:31:52 Visitenos en simicrm.app