Bodega 988-4920



Arriendo	**$** 16,800,000	**Admón: $** 0
Ubicación: La Mayorista-Itagu	**Area Construida:** 405.00	**Area Priv.:** 405.00
Cod Finca Raiz:	**Cod M2**	**Estrato:** comercial
Valor Iva: $ 3,192,000		
Año de construcción: 2014	**Matri.Arrendatario:**	

Características

- Baños 2
- Baño Bodega
- Parqueaderos Camiones
- Parqueaderos AutomÓviles
- Pisos Concreto
- Usado
- Estado Del Inmueble Bueno
- Acabados Cubierta Teja Eternit
- Uso Del Lote Comercio Y Servicios
- Uso Del Lote Industrial
- Puerta CamiÓn
- Acceso Pavimentado
- Servicios PÚblicos
- En Zona Comercial
- Área Urbana

- Cemento
- Sobre Vía Secundaria
- Trans. Público Cercano
- Comodas Vias De Acceso
- Cerca De Zona Urbana
- Árboles Frutales
- Cerca A Sector Comercial
- Bombas De Gasolina
- Almacenamiento
- Bahias De Parqueo

Descripción del Inmueble 1

Bodega para arriendo ubicada en el sur en el municipio de Itagüí , esta bodega cuenta con un área de 405 metros, con un amplio espacio de bodega,su area de oficinas y cuenta con puerta camión , ideal para empresas de almacenamiento , logistica y distribución. Este inmueble es muy central ya que cuenta con cómodas vías de acceso cerca a la autopista y vias principales lo que facilita el acceso al transporte publico

INVERSIONES BODEGAS Y CONSTRUCCIONES MV SAS-
Asesor: Daniel Munoz Daniel.munoz@bodegasycontrsucciones.co
02:18:34 Visitenos en simicrm.app

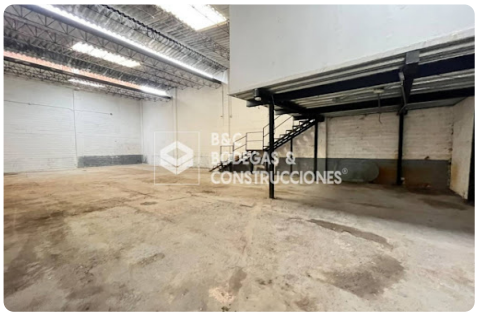
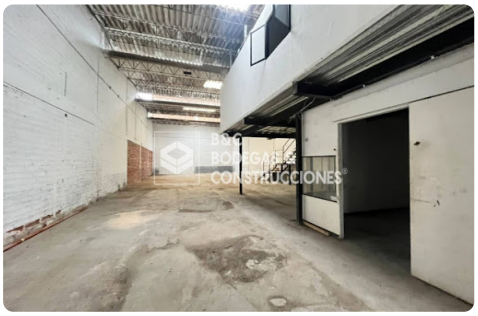
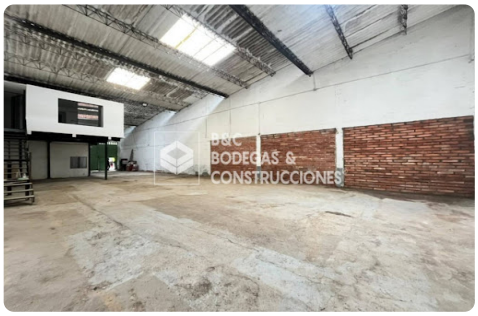
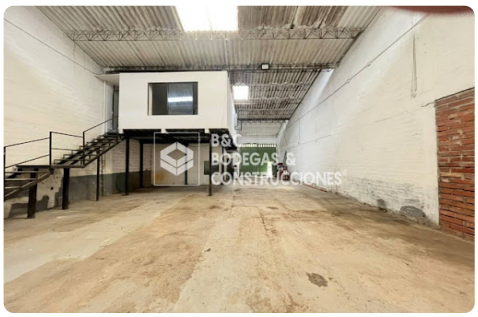
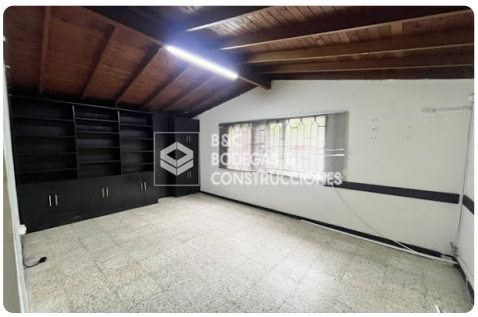

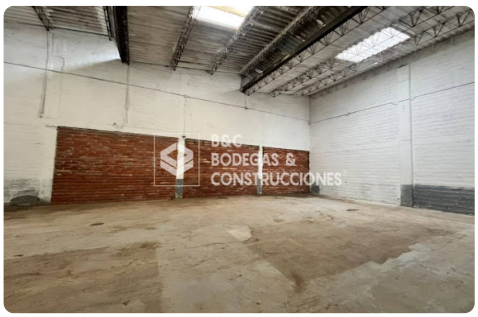

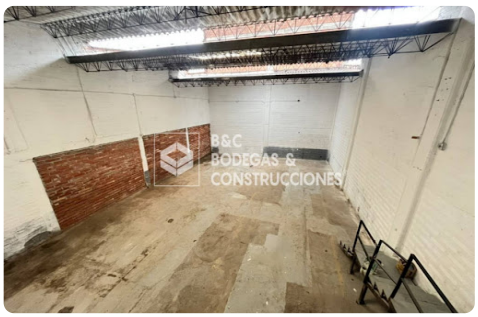
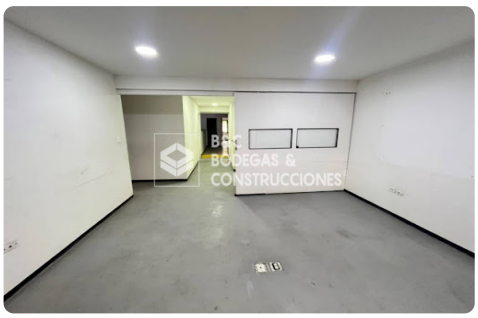

INVERSIONES BODEGAS Y CONSTRUCCIONES MV SAS-
Asesor: Daniel Munoz Daniel.munoz@bodegasycontrsucciones.co
02:18:34 Visitenos en simicrm.app