Bodega 988-496

Venta	$ 4,200,000,000	Admón: $ 0
Ubicación: Campo Amor-Medell◆n	Area Construida: 1020.00	Area Priv.: 1020.00
Cod Finca Raiz:	Cod M2	Estrato: comercial
Valor Iva: $ 760,000,000		
Año de construcción: 2016		

Características

- Baños 5
- Garajes 5
- Parqueaderos Camiones 1
- Parqueaderos AutomÓviles 4
- Pisos Baldosa
- Pisos Porcelanato
- En El Piso 1
- Usado
- Acabados Cubierta Teja TÉrmica
- Acabados Cubierta Plano
- Acabados Cubierta Espacio En Cielo Raso
- Kva 75
- Uso Del Lote Comercio Y Servicios
- Nivel 3
- NÚmero De Niveles 3

- Mezannine 80m
- Puerta CamiÓn
- Puerta Vidriera
- Acceso Pavimentado
- Malakate 200kl
- Servicios PÚblicos
- En Zona Comercial
- Área Urbana
- Alcantarillado
- Cemento
- Altura Metros Varios
- Sobre VÍa Principal
- Trans. Público Cercano
- Comodas Vias De Acceso
- Zona Industrial

- Parques Cercanos
- Cerca A Supermercados
- Cerca De Zona Urbana
- Árboles Frutales
- Cerca A Sector Comercial
- Restaurantes
- Bombas De Gasolina
- Cerca De Centro Comercial
- Cerca A Iglesias
- Cerca Al Aeropuerto
- Almacenamiento
- Otro
- Liviana

Descripción del Inmueble 1

SE VENDE BODEGA SOBRE VIA PRINCIPAL,CON EXCELENTE VITRINA, CERCA A LA TERMINAL DEL SUR,AEROPUERTO OLAYA HERRERA, CARRERA 65, AVENIDA GUAYABAL,AUTOPISTA SUR,CON BUENA CAPACIDAD DE ENERGIA, IDEAL PARA TU EMPRESA O NEGOCIO.

INVERSIONES BODEGAS Y CONSTRUCCIONES MV SAS-
Asesor: Carolina Gomez Lopez Proyectos@bodegasyconstrucciones.co
07:13:22 Visitenos en simicrm.app

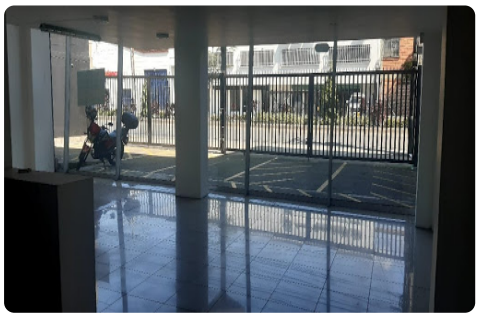

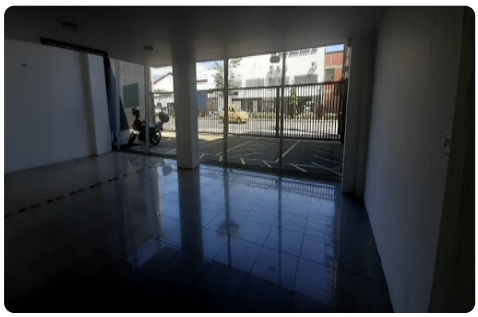

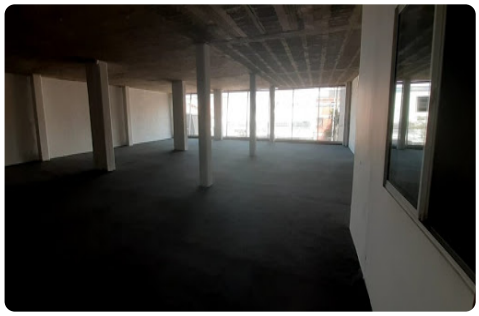
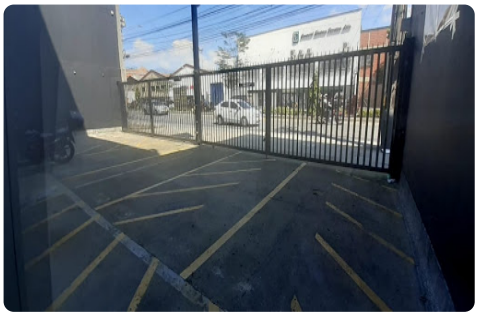

INVERSIONES BODEGAS Y CONSTRUCCIONES MV SAS-

Asesor: Carolina Gomez Lopez Proyectos@bodegasyconstrucciones.co
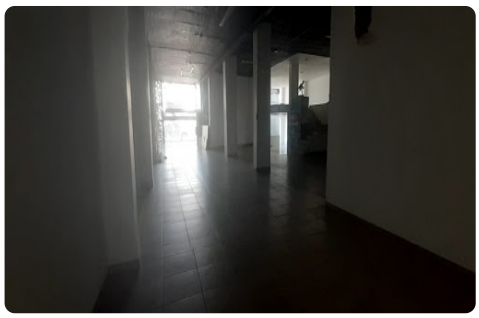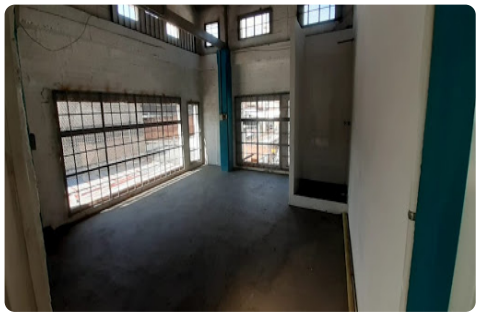
07:13:22 Visitenos en simicrm.app