Bodega 988-971

Arriendo	$ 11,000,000	Admón: $ 0
Ubicación: Caribe-Medell❓n	Area Construida: 500.00	Area Priv.: 500.00
Cod Finca Raiz:	Cod M2	Estrato: comercial
Valor Iva: $ 2,090,000		
Año de construcción: 2021		

Características

- Baños 4
- Garajes 2
- Baño Bodega
- Parqueaderos Descubierto
- Parqueaderos BahÍa Externa
- Parqueaderos Camiones
- Parqueaderos AutomÓviles
- Parqueaderos Comunal
- Pisos Baldosa Alto Trafico
- En El Piso 1
- Cocineta
- Remodelado
- Usado
- Estado Del Inmueble Bueno
- Acabados Cubierta Plano
- Uso Del Lote Comercio Y Servicios
- Uso Del Lote Industrial
- Puerta Peatonal
- Puerta CamiÓn
- Acceso Pavimentado
- En Zona Comercial
- Área Urbana
- Sobre Vía Secundaria
- Trans. Público Cercano
- Comodas Vias De Acceso
- Zona Industrial
- Cerca A Sector Comercial
- Bombas De Gasolina
- Tipo De Bodegas Pesada

Descripción del Inmueble 1

Bodega en 3er piso en sector industrial central, con malacate de carga amplio, muelle de carga, pisos en baldosa alto trafcio con buena resistencia, cerca terminal del norte, autopista, bodega disponible para arriendo
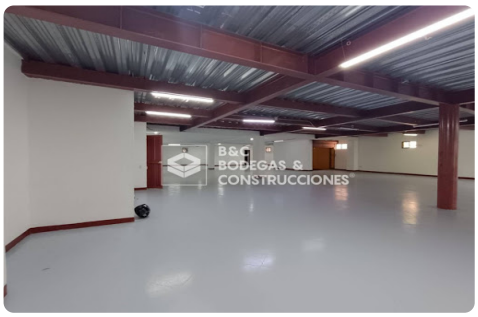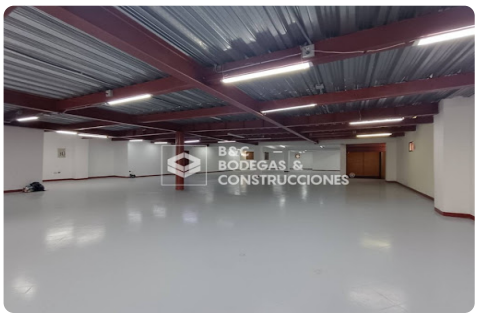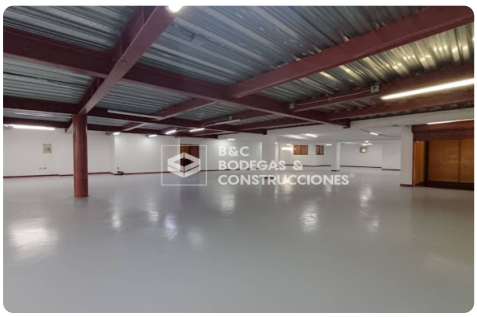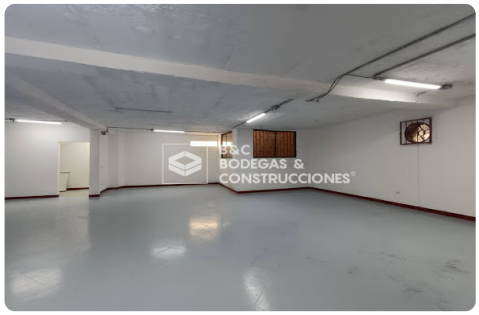
INVERSIONES BODEGAS Y CONSTRUCCIONES MV SAS-
Asesor: Felipe Restrepo Felipe.restrepo@bodegasyconstrucciones.co
11:05:15 Visitenos en simicrm.app